
O QUE VOCÊ TEM A VER COM A CORRUPÇÃO?

QUAL A LEI DA CORRUPÇÃO?

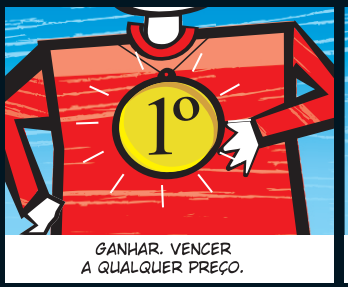

GANHAR. VENCER
A QUALQUER PREÇO.



NÃO IMPORTA SE O OUTRO
VAI SE DAR MAL.















QUE MERECEM SER RESPEITADAS É VOCÊ. NA REAL, VOCÊ É A ÚNICA PESSOA QUE EXISTE NO MUNDO.

QUANTO VALE A SUA CONSCIÊNCIA?



NORMALMENTE, QUANDO AS PESSOAS COMETEM ATOS QUE VÃO CONTRA



AQUILO QUE ELAS ACREDITAM E AGRIDEM OS OUTROS GRATUITAMENTE, ELAS PERDEM O SONO.

MAS ISSO É APENAS O COMEÇO.

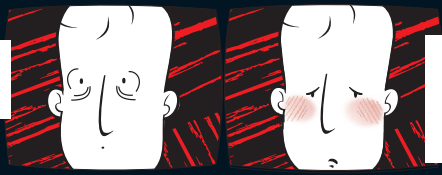

QUANDO VOCÊ TRAI A SUA CONSCIÊNCIA, ACABA FICANDO COM VERGONHA DE SI MESMO.

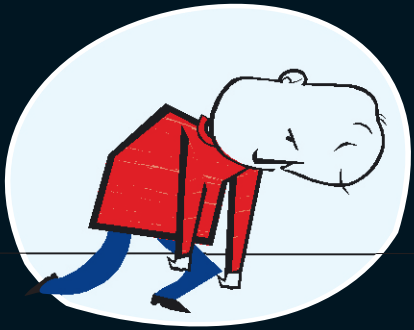



ALÉM DE SE SENTIR SEM GRAÇA NA FRENTE DOS SEUS AMIGOS E ACABAR SE FECHANDO EM UM MUNDO SOLITÁRIO E EGOÍSTA.

UMA BOLA DE NEVE

PEQUENAS PISADAS NA BOLA

mentira roub

UM DIA PODEM SE TRANSFORMAR EM



GRANDES PROBLEMAS PARA VOCÊ



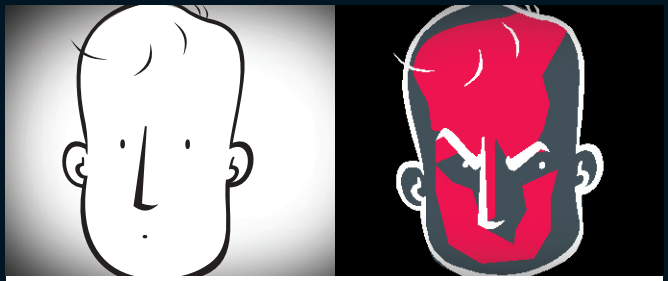

E ATÉ SE TRANSFORMAREM EM DESVIOS DE CARÁTER.





NINGUÉM MAIS SE RELACIONA COM VOCÊ POR AMIZADE - APENAS POR INTERESSE. MAS CHEGA UM DIA EM QUE SER SEU "AMIGO" NÃO IMPORTA MAIS - E VOCÊ NÃO PODE MAIS CONTAR COM NINGUÉM.

O PROBLEMA É BEM MAIOR



VOCÊ DEVE ESTAR SE PERGUNTANDO:

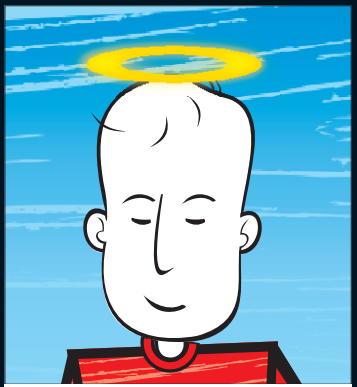

-EM UM PAÍS TÃO CORRUPTO, ONDE MUITAS VEZES MILHÕES DE REAIS VÃO PARAR NA CONTA

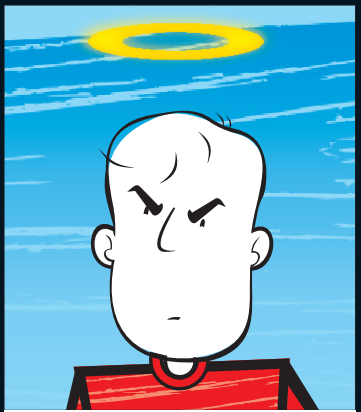

DE GENTE CORRUPTA, POR QUE DAR BOLA PARA DETALHES TÃO PEQUENOS DA MINHA



VIDA, QUE, MUITAS VEZES, NEM SÃO TÃO RUINS ASSIM?

OPA!

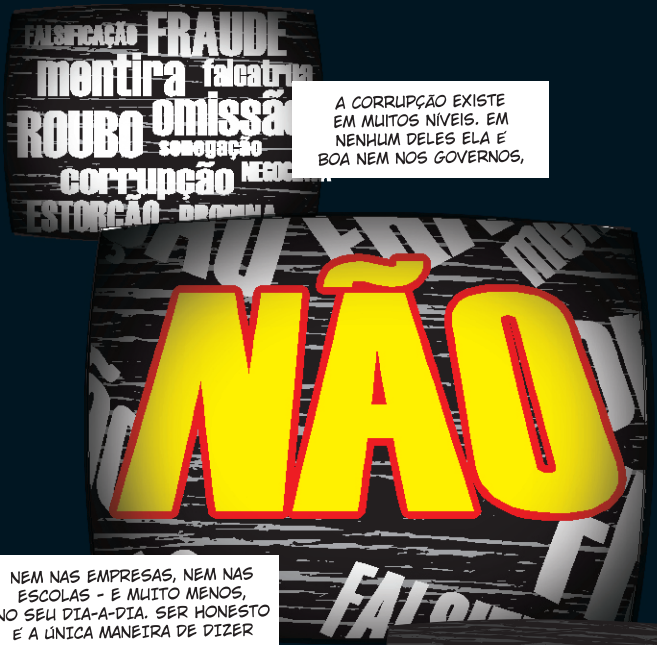

[Hipocrisia]
Ato de fingir sentimentos e qualidades morais. Falsidade.

O BRASIL É UM DOS PAÍSES CAMPEÕES EM CORRUPÇÃO. É RESPONSABILIDADE DE TODOS OS BRASILEIROS MUDAR

ESSA SITUAÇÃO . E E VOCÊ - E CADA UM DE NÓS - QUEM TEM DE FAZER A COISA CERTA.

VOCÊ JÁ SABE O QUE FAZER

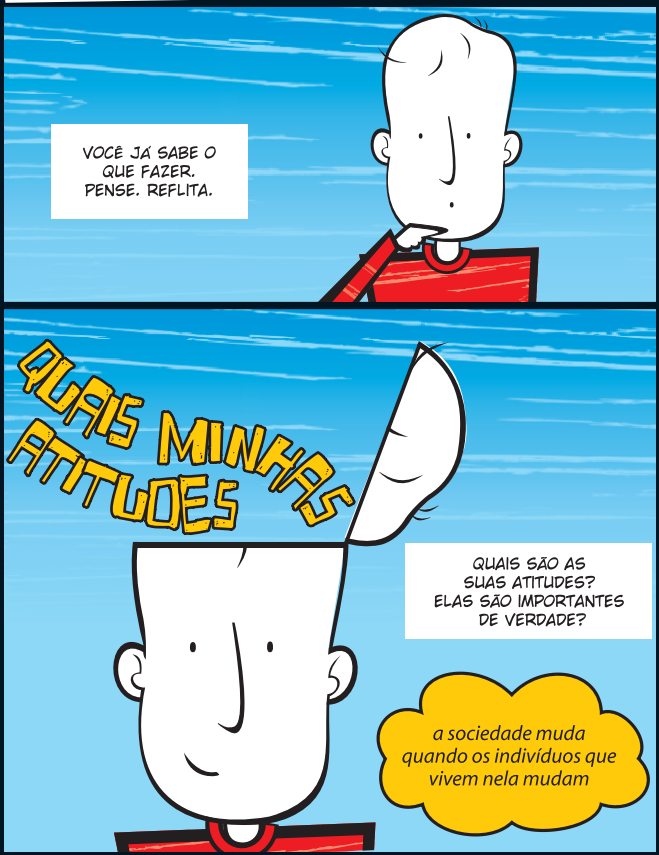

OS SEUS ALIADOS

WWW.TRANSPARENCIA.ORG.BR

OS MOVIMENTOS SOCIAIS SÃO UMA FORMA DA SOCIEDADE SE ORGANIZAR

www.oquevocetemavercomacorrupcao.com

EM BUSCA DE UMA MAIOR QUALIDADE DE VIDA. ELES PODEM SER DE MUITOS TIPOS E LUTAR POR VÁRIAS CAUSAS IMPORTANTES.

CNPG
WWW.CNPG.ORG.BR

CONAMP
WWW.CONAMP.ORG.BR

OUTRO GRANDE ALIADO SEU E DOS SEUS AMIGOS É O MINISTÉRIO PÚBLICO DA SUA CIDADE.

UM ÓRGÃO QUE DENUNCIA E INVESTIGA A CORRUPÇÃO E BUSCA UMA SOCIEDADE MAIS HONESTA E ÉTICA. ENTRE EM CONTATO.

DENUNCIE!

Olá, você! Você pequeno cidadão: criança ou adolescente. Você sabia que a construção de um Brasil mais justo e sério depende de nossas próprias condutas? Sim, é isso mesmo. Devemos dar o exemplo, agindo em nosso dia-a-dia com transparência e honestidade. Ao analisarmos a realidade atual do nosso Brasil, constatamos facilmente a falta de ética, de transparência e de moralidade, tão necessárias à boa administração pública. Mas o que significa isso? Significa que todo político ou funcionário público deve agir com moralidade, legalidade, impessoalidade, publicidade, eficiência, enfim, com TRANSPARÊNCIA, para que todos os cidadãos possam cobrar e fiscalizar os cuidados para com a administração pública, que pertence a todos nós. Infelizmente, ainda é normal vermos todos dias notícias sobre casos de corrupção e abuso de poder. Todavia, não podemos desanimar. Vamos juntos varrer a corrupção do nosso amado Brasil. Mãos à obra!

Affonso Ghizzo Neto
Promotor
Coordenador Geral da Campanha de Combate a Corrupção

INICIATIVA:

CONAMP
Associação Nacional dos Membros do Ministério Público

CNPG
CONSELHO NACIONAL PROCURADORES-GERAIS

APOIO:

Ministério Público do Estado de Goiás

TRIBUNAL DE CONTAS DO ESTADO DE GOIÁS